



“El arte de tallar”

... un entrenamiento en *prostodoncia fija*.

Preparaciones coronaria

ÁREA: Rehabilitación Oral

MATERIA: *Prostodoncia fija*

TITULO: CURSO DE PROSTODONCIA FIJA CONTEMPORANEA.

DIRECTOR: Prof. Od. Correa Diego.

Odontólogo egresado de la Facultad de Odontología. U.N.C.

Especialista en Rehabilitación Oral.

Especialista en Implantología Oral.

Técnico Superior en Prótesis Dental.

Profesor de *Prostodoncia III B* de la Facultad de Odontología. U.N.C.

Ex profesor de *Prostodoncia IV B* de la Facultad de Odontología. U.N.C.

Autor de la guía de trabajos prácticos. “*Prostodoncia Coronaria Fija*”

Creador y Director del *Arte de Tallar...un
entrenamiento en Prostodoncia fija.*

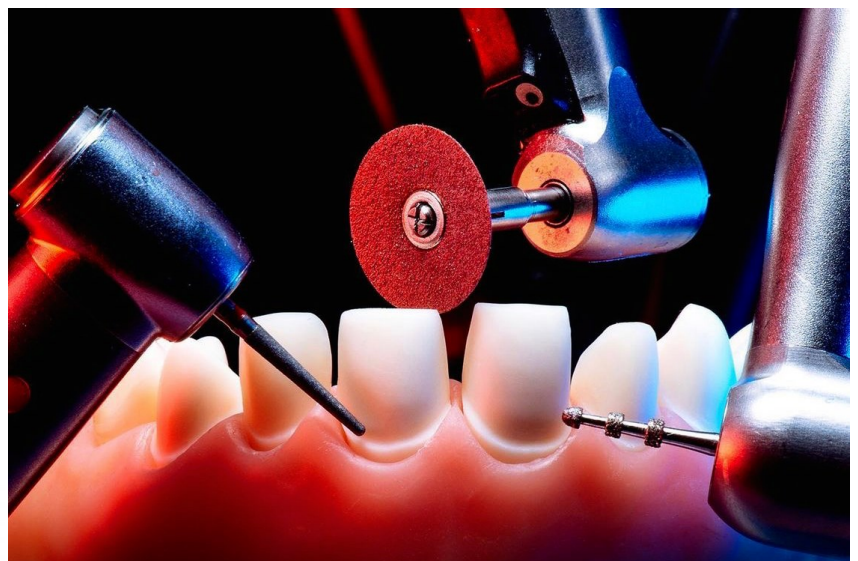

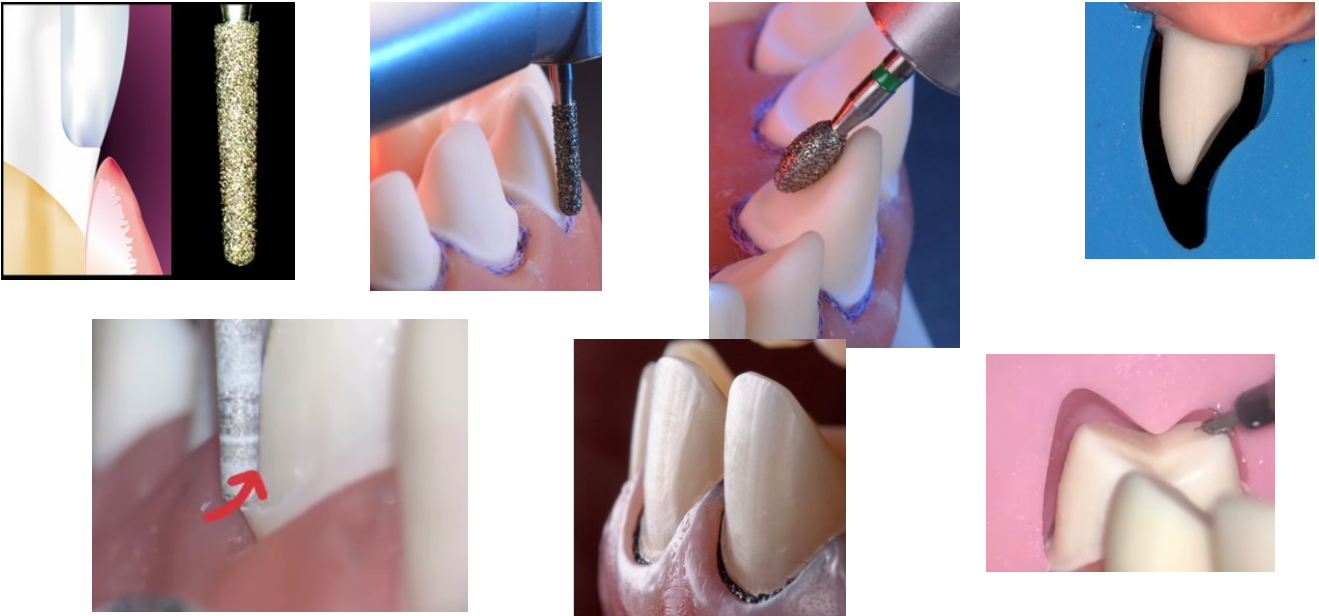

INTRODUCCION

La rehabilitación oral es una de las especialidades de la odontología que nos permite solucionar problemas del aparato estomatognático en forma, función y estética. La cual se puede realizar, en una de sus alternativas, con prótesis fijas. Desde ese punto de vista queremos que nuestros Odontólogos alumnos adquieran conocimientos teóricos, técnicos y clínicos para solucionar las diversas alternativas de tratamiento, teniendo en cuenta todos los aspectos, entre ellos, psicológicos, culturales, sociales y económicos.

Esta propuesta formativa nace de profesores asistentes de la Cátedra de Prostodoncia III B, de la Facultad de Odontología de la UNC, la cual está dirigida a que quieran iniciarse en el área de la Prostodoncia fija, recomendado especialmente a Odontólogos que en la actualidad estén realizando sus prácticas y que puedan aprovechar al máximo lo aprendido, quienes recibirán un amplio conocimiento teórico-práctico de todas las fases necesarias para la elaboración de una preparación coronaria para prótesis fija.

Una vez finalizado, el alumno será capaz de diagnosticar, pronosticar, planificar y ejecutar un tratamiento de rehabilitaciones orales con prótesis fija.

El objetivo principal de este curso es formar un profesional con fundamentos teóricos, técnico y clínicos en el área de la prostodoncia fija, a travez de la **traslación de los conocimientos teóricos a trabajos preclínicos**, que se llevaran a cabo durante la ejecución de todo el contenido teórico desarrollado.

El curso es de carácter **intensivo** donde el alumno va a comprender los porque de los desgastes de un preparación coronaria para prótesis fija y de esta manera tendrá en cuenta todos los requisitos mecánicos, biológicos y estéticos para el éxito asegurado de futuras rehabilitaciones.

Nota:

Consiste en un gran **entrenamiento** de parte del alumno que quiera mayor destreza manual y evitar errores acumulados en las preparaciones coronarias para prótesis fija.

El Profesional en perfeccionamiento deberá realizar mas de **6 elementos anteriores y mas de 8 elementos** posteriores durante el cursado con sus respectivos provisorios o coronas acrílicas.

CONOCIMIENTO - TRASLACIÓN - EJECUCIÓN

“El arte de tallar”

... un entrenamiento en prostodoncia fija.

Presenta :

PREPARACIONES CORONARIAS

Principios básicos que rigen la instalación de una restauración coronaria rígida.

Consideraciones biológicas, mecánicas y estéticas.

Fuerzas oclusales funcionales y parafuncionales.

Instrumental, turbina, piedras, fresas.

Preparación de pilares dentarios, técnicas para elementos anteriores y posteriores.

Ubicación y tallado de los márgenes, en función de diferentes situaciones clínicas.

Preparaciones dentarias racionales y convencionales.

Planimetría, retención, soporte y estabilidad.

Planimetría gingival. Diseños de hombros y localización.

Espesor biológico. Biotipos gingivales.

MODALIDAD DE DICTADO PRESENCIAL

Clases expositivas, participativas apoyadas con materiales didácticos y prácticas pre clínicas (WORKSHOP)

CANTIDAD DE CLASES: jornadas y media (viernes y sábado). 14 hs

CANTIDAD DE ALUMNO: mínimo 6, máximo 10 alumnos.

EVALUACION

Presentación de casos en modelos de trabajos

REQUISITOS DE APROBACION

Asistencia al 100% de clases y presentación de casos resueltos.

VALOR: 320.000\$ honorario profesional . total de 8 alumnos.

si se agregan mas alumnos incrementamos 7000 pesos mas por alumnos

No incluye gastos de traslados y alojamiento

Nota:

El curso provee material didáctico de trabajo.

Guía de aprendizaje.

Modelo de trabajo para preparaciones coronarias.

Piedra de desgaste.

Silicona para llaves.